７名に２学期ファインプレー賞を授与！

今年度２学期の『ファインプレー賞』（しののめ賞）が決定しました。この賞は、日常の学校生活おいて、顕著な頑張りが見られた生徒（各学級から１名）に贈られるもので、本日終業式後に次の７名を表彰しました。受賞者には賞状と副賞を贈呈しました。おめでとうございます！

○『ファインプレー賞』（しののめ賞）の基準 ○

し…周囲に気を配り、思いやりのある行動や言葉遣いをしている
の…ノート整理や発表に努力するなど、学習面を頑張っている
の…望ましい生活態度で、笑顔と元気、学級の活力に貢献している
め…目立たないことを含め、何事にもコツコツ頑張っている

【２学期『ファインプレー賞』（しののめ賞）受賞者一覧】

	Ａ組	Ｂ組	Ｃ組
１年	中田　音花 さん	佐藤　真澄 さん	＊
２年	大 高　葵 さん	西川　知穂 さん	＊
３年	鎌田　健晋 さん	加賀谷優那 さん	八木　優月 さん

表彰される７名の受賞者

校内球技大会に奮闘！ 学年ごとに開催、好プレー・珍プレーも

１３日～１５日にかけ、学年ごとに球技大会（バレーボール）を行いました。特に１年生は僅差で勝敗が分かれるなど白熱した試合ぶりで、好プレーや珍プレーが数多く見られました。３日間、会場は大いに盛り上がりを見せ、生徒一人一人が学級の一員として団結力を更に高めた、楽しい一時でした。男女別順位及び総合結果は上記のとおりです。

写真は、好プレーが決まり思わずガッツポーズ！（１年男子対決）

【校内球技大会総合結果】（　）は男女別順位

男女総合	第１位・赤	第２位・黄	
１年	Ａ組（男2・女1）	Ｂ組（男1・女2）	＊
２年	Ａ組（男1・女1）	Ｂ組（男2・女2）	＊
３年	Ａ組（男3・女1）	Ｂ組（男1・女2）・Ｃ組（男1・女2）	

高校生教職体験プログラム
『教師ミニミニ実地体験』事業へ 本校卒業生、４名参加！

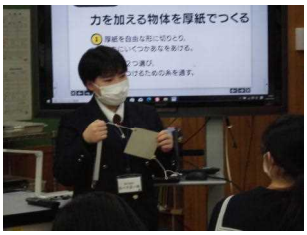

体験に参加した澤田雪舞さん、佐々木菜々穂さん、冨樫美結さん、佐藤莉桜さん（写真左上より時計回りに）

２１、２２日の２日間、本校卒業生の４名（いづれも能代高１、２年生）が「教師ミニミニ実地体験」に参加しました。４名は希望教科での模擬授業も行うなど、教職体験を通して教師に必要な基礎を学び、意欲を見せていました。

スマホ・ケータイ安全教室から

オンラインによるスマホ＆人権教室

２２日、オンラインによるスマホ・ケータイ安全教室を開催しました。ＮＴＴドコモ様を講師に、全校でネット等に潜む危険性を確認したほか、改めて使用上のルールやＳＮＳとの正しい付き合い方などについて理解を深めました。

教室の最後には、人権擁護委員による講話があり、幸せに生きることや思いやりの心をもつことなどについて、全校で確認し合いました。

アンコン地区大会 金賞に期待！

◎いづれもコンテストの部に出場します◎
１２月２５日（土）市文化会館大ホール
▷管打８重奏『オーバーフロー イン マイ マインド』、▷サクソフォン３重奏『エンパシー』、▷木管３重奏 トリオ・ソナタ 変イ長調『ステップ・バイ・ステップ』
「ゴールド・金賞！」を期待しています

冬季休業中の主な予定

２４日（金）生徒会長任命式・２学期終業式
２５日（土）アンコン地区大会（市文化会館）
２６日（日）冬季休業日～1/13
２９日（水）年末・年始学校閉庁日～1/3
R４・１月
１０日（月）成人の日
１４日（金）３学期始業式 課題・実力テスト⑧
前期選抜出願～18日　英語検定Ⅲ

2021年「今年の漢字」は『金』に！

今月１３日に発表になりました。
ちなみに、私が考えた今年の漢字は、『輪』『翔』『接』でした。はずれ！（笑）
皆さんはいかがでしたか…？

"We Wish You A Merry Christmas and A Happy New Year!"

来年、令和４年の干支は「寅」（とら）

※よいお年をお迎えください！