



RI日本事務局  
財団室  
NEWS

2019年3月号  
水と衛生月間  
2月28日発行日



ロータリー平和フェローシップ



【申請書受付開始】

ロータリー平和フェローシップの申請書の受付が開始されました。毎年、最高 100 人が、世界審査を経て、平和フェローとして選ばれます。フェローは、世界 7 つの大学にあるロータリー平和センターのいずれかで、平和と紛争研究の修士号または専門能力開発修士証のいずれかを取得します。これまでに 100 カ国以上から 1200 人を超えるフェローが平和センターを卒業しました。

候補者を見つけることができるよう、国際的なイベントなどで、皆さまからのお声かけをお願い申し上げます。

ロータリー平和フェローシップは、奨学金を通じて、理論と実地の両面で研修を提供し、平和構築の分野における専門家のネットワークを築いています。詳細は[こちら](#)

候補者には、「[ロータリー平和フェローの申請について](#)」をご案内ください。

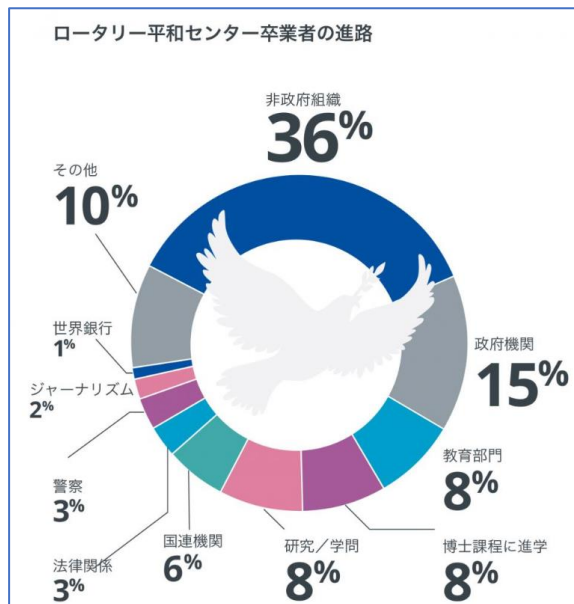

【候補者の推薦と申請書の提出】

申請の流れや手続きについては、「[ロータリアンの役割](#)」および「[ロータリー平和センタープログラム ロータリアンのための手引き](#) (PDF)」をご参照ください。

[地元のロータリー地区](#)のリンク画面から、地区ロータリー平和フェローシップ小委員会委員長または地区財団委員長に、候補者から直接メールを送ることができます。“District Endorsement for the 2020 Rotary Peace”というメールが届いた場合は、放置せず、候補者に連絡を取っていただくようお願いいたします。

受け取った地区で推薦できない場合は、[ロータリアンの役割](#)にある「候補者をロータリー財団に紹介する」から候補者の情報をお送りください。地区が推薦する場合は、候補者をロータリー財団に紹介する手続きは不要です。

- 候補者が地区に申請書を提出する締め切り: 5 月 31 日。
- 地区がロータリー財団に推薦書式を提出する締め切り: 7 月 1 日 (語学テストの提出締め切りも 7 月 1 日となりました！)

RLレート

3月: \$1=¥110  
2月: \$1=¥110

[寄付送金明細書](#)

[寄付・認証 ロータリークラブの手引き](#)

寄付総額 世界上位3ヶ国

国	金額
アメリカ	\$ 144,996,044
日本	\$ 12,539,808
韓国	\$ 12,321,528

日本の状況

冠名基金数 176  
※地区、クラブが設立した冠名基金含む  
AKS会員数 40  
PHS会員数 863

目標(世界) 2018-19年度

- ・全体: 3億8,000万ドル
- ・年次基金: 1億3,700万ドル
- ・ポリオプラス基金: 5,000万ドル
- ・恒久基金: 6,150万ドル (2025年までに20億2,500万ドル)

目標(日本) 2018-19年度

- ・年次基金: 一人当たり 150ドル
- ・ポリオプラス: 一人当たり 30ドル
- ・恒久基金: 各クラブでベネファクターまたは遺贈友の会会員を 1 名増やす
- ・大口寄付: 各ゾーン 30 件 (総額 120万ドル)
- ・ポリオプラスへ DDF の 20% を寄贈
- ・ロータリー平和センターへ DDF 寄贈
- ・グローバル補助金への DDF 活用

平和と紛争予防/紛争解決

日本と海外のクラブによって実践された関連プロジェクトが、[ロータリーボイス](#)に掲載されました！

ロータリーでは、平和フェローシップ、奨学金、奉仕プロジェクトを通じて、紛争や対立の原因となる課題(貧困、不平等、民族対立、教育の欠如、リソースの不平等分配など)に取り組んでいます。

地区は、書類選考や面接を行い、[オンラインの推薦フォーム](#)の地区への質問に回答を記入して7月1日までに提出します。

### 【推薦手続き-よく聞かれる質問】

- オンライン画面に入れません。  
登録はされましたか。こちらはMy ROTARYとは異なるシステムのため、初めに[Register](#)から登録が必要です。
- 誰が手続きをするのでしょうか？  
ガバナー、地区財団委員長、地区ロータリー平和フェロシップ小委員会委員長のいずれか1名が、申請書と地区の推薦書をオンラインで提出します。  
地区ロータリー平和フェロシップ小委員長が手続きを行う場合は、ガバナーまたは地区財団委員長が推薦内容を確認している必要があります。
- 地区が記入する内容や面接ですべき質問がわかりますか？  
地区が回答する質問の内容は、「[ロータリー平和センタープログラム ロータリアンのための手引き](#)」に記載があります。なお、オンラインフォームでの回答は英語入力となります。

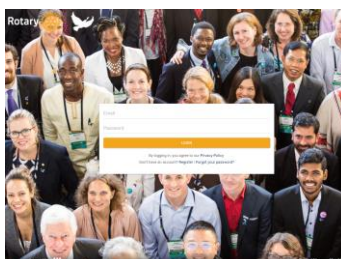

## 寄付・認証

### 【ポール・ハリス・ソサエティ】

#### パンフレットの更新

ポール・ハリス・ソサエティ(PHS)パンフレット(資料番号099)が新しくなりました。入会フォームと、自動定期寄付の申込書もついております。PHSのご入会促進や手続きに、ぜひご活用ください。

印刷版のご注文は、印刷版のご注文は[オンラインショップ](#) [\[Rotary Shop\]](#)からお願いいたします。 ※無料

PDF版のダウンロードは[こちら](#)



#### 入会申込みについて

- **オンラインでの入会申込み「[PHSご入会フォーム](#)」**  
My ROTARY からオンラインでお申込みいただけます。ログイン不要ですので、クラブの事務局や地区のポール・ハリス・ソサエティコーディネーターが入力することもできます。
- **入会申込書を受け取った地区の皆さま**  
地区にてオンラインフォームにご入力いただければ幸いです。メールアドレスがない場合はNAとご入力ください。  
日本事務局までお送りいただくこともできます。
- **自動定期寄付の申し込み**  
クレジットカード情報も併記されている場合は、入会者から直接日本事務局まで、必ずファックスまたは郵送にてお送りください。

### リソース

#### <My ROTARY>

[Rotary.org 利用にあたってのリソース](#)  
[「My ROTARY」アカウント登録方法](#)  
[ブランドリソースセンター](#)  
[ロータリーの日本語フェイスブック](#)  
[ロータリーボイス](#)  
[組織規定](#)  
[管理委員会の決定](#)  
[ロータリーのプライバシーの方針](#)  
[EU 一般データ保護規則\(GDPR\)について](#)

#### <資料>

##### 財務報告

[2017-18 年度年次報告\(オンライン版\)](#)

[2018 年携帯用カード](#)

[ロータリー財団参照ガイド](#)

[地区ロータリー財団委員会要覧](#)

[地区ロータリー財団セミナーの手引](#)

(zip)

[寄付・認証 ロータリークラブの手引き](#)  
[ウェビナー「クラブのためのよくわかる寄付と認証」\(ppt\)](#)

#### <各種レポート>

[My ROTARY](#) にログインをすると、「[各種レポート](#)」から、役職に応じてレポートを閲覧できます。

- 寄付者履歴レポート
- PHF とベネファクターレポート
- クラブ認証概要レポート(CRS)
- メジャードナー/アーチ C. クランフ・ソサエティ/遺贈友の会レポート
- PHS レポート
- 月次寄付レポート(MCR)
- 地区ファンドレイジング分析
- 補助金に関するレポート など

※レポートの閲覧方法は[ロータリークラブの手引きp.31](#)をご参照ください。

**認証品： 認証状、襟ピン**  
地区より贈呈をお願いいたします。



**PHS メンバー確認方法**

地区の役職をご登録済みの方は、My ROTARY「各種レポート」から「ポール・ハリス・ソサエティレポート」にて、PHS メンバー (PHS Member 欄に“Y”と表示)をご確認いただけます。入会申込から1~2週間ほどレポート反映までにお時間がかかります。PHS メンバーではない方でも、対象の寄付分類に1,000ドル以上ご寄付くださった方は表示されます。

〈参考〉

[My ROTARY「ポール・ハリス・ソサエティ\(PHS\)」](#)  
[PHS 認証状テンプレート](#)

**【年次基金寄付ゼロクラブ】**

年次基金はロータリーの今日の活動を支える基金です。クラブ会員のお一人でも年次基金へご寄付をいただければ寄付ゼロクラブではなくなります。今年度も全クラブが年次基金に参加して寄付ゼロクラブがゼロになる目標を達成できるよう引き続きご協力をお願いいたします。全クラブが参加する会合などで、ご自身の地区の寄付ゼロクラブがなくなるようにお声がけいただけましたら幸いです。

地区別年次基金寄付ゼロクラブ数 2019年2月21日現在

地区	クラブ数	地区	クラブ数	地区	クラブ数
2500	18	2620	22	2740	21
2510	28	2630	5	2750	9
2520	17	2640	7	2760	7
2530	20	2650	4	2770	12
2540	15	2660	7	2780	8
2550	13	2670	8	2790	6
2560	3	2680	5	2800	4
2570	2	2690	10	2820	3
2580	3	2700	10	2830	1
2590	1	2710	5	2840	10
2600	9	2720	19	合計	357
2610	19	2730	26		

- 年次基金へのご寄付がなくても、他の寄付分類にご寄付くださっているクラブもあるため、ご連絡の際はご注意ください。
- 地区内クラブの年次基金寄付の状況は、月次寄付レポートで確認できます。通常、ご寄付から約2週間後にレポートへ反映されます。

≪[My ROTARY](#)→運営する→各種レポート→クラブ/地区に関するレポート→寄付&認証→レポートを見る→月次寄付レポート≫

**リソース**  
**〈資料〉**

- [寄付者の認証](#)
- [税制上の優遇措置](#)
- [オンラインでの寄付](#)
- [認証ポイント使用申請書](#)
- [ポール・ハリス・ソサエティ\(PHS\)](#)
- [PHSについて](#)
- [パンフレット](#)
- [PHS 入会フォーム](#)
- [PHS 認証状テンプレート](#)

[ポリオ撲滅 END POLIO NOW](#)

[2018-19 年度 ロータリー賞](#)

**〈DDF の寄贈〉**

ポリオプラス基金に DDF (地区財団活動資金) を寄贈されますと国際財団活動資金 (WF) から半額の組み合わせがあり、その合計にゲイツ財団から 2 倍の上乗せがあります。

例:  $DDF2 + WF1 + \text{ゲイツ} 6 = 9$   
※WF からの組み合わせは上限 500 万ドル、ゲイツ財団からの上乗せは上限 5,000 万ドルです。

- [DDF のオプション](#)
- [レポートの開き方](#)
- [レポートの項目詳細](#)
- [2018-19 年度 DDF 寄贈フォーム](#)

**〈感謝状〉**

ポリオプラスへ 1,500ドル以上のご寄付をくださったクラブ、DDF の 20%以上をポリオプラス基金へ寄贈してくださった地区は、次年度に感謝状が贈られます。

**【2017-18年度 年次報告】**

2017-18年度の年次報告(資料番号187)が完成しました。[ウェブサイト「My ROTARY」](#)からはPDF版、[オンライン版](#)をご覧ください。

印刷版のご注文：[オンラインショップ「Rotary Shop」](#) (限定部数、無料)

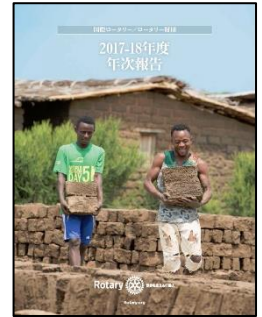

**【2018年携帯用カード】**

ロータリー財団に関する情報がポケットサイズにまとめられた「携帯用カード(資料番号 159)」の2018年版が完成しました。両面印刷、二つ折りの資料です。

PDF版ダウンロードは[こちら](#)

印刷版のご注文：[オンラインショップ「Rotary Shop」](#)  
(10枚一組、無料)

項目	2017-18年度	2016-17年度
年次報告	1,854,447,337円	2,087,774,577円
恒久基金	385,913,374円	428,460,517円
グローバル基金	1,854,447,337円	1,987,774,577円
その他	2,087,774,577円	1,987,774,577円

2017-18年度の支出総額：3億2800万ドル  
(単位：千ドル)

2017-18年度の寄付総額：4億1470万ドル  
(単位：千ドル)

84% プログラム活動費  
92% プログラム活動費と職員費

資料ご注文に関するお問い合わせは、  
日本事務局業務推進・資料室 ([rijpnpi@rotary.org](mailto:rijpnpi@rotary.org)) まで。

**<メジャードナーとアーチ・クランフ・ソサエティーメンバーの集い>**

恒久基金／大口寄付アドバイザー(E/MGA)の方々などの協力を得ながら今年度も「メジャードナーとアーチ・クランフ・ソサエティーメンバーの集い」を計画させていただきました。世界平和構築のための一助になれば幸いです。ロータリー財団管理委員会 北清治委員、公益財団法人ロータリー日本財団 千玄室理事長の主催により開催いたします。

多くの方々のご出席をお待ち申し上げております。

**【晩餐会概要】**

日時：2019年4月8日(月) 17時30分開宴(17時開場)  
場所：ホテルオークラ東京 別館 2階「メイプルルーム」  
参加費：1万円(当日頂戴します)

地区内に、大口寄付や本晩餐会への参加にご関心のある方がいらっしゃいましたら、3月8日までにお知らせください。

**<お問い合わせ>**

- ・本晩餐会への参加について  
平和のための大口寄付推進計画委員会委員 相澤光春  
Email:[m-aizawa@aizawatochi.com](mailto:m-aizawa@aizawatochi.com) TEL:0466-26-3141
- ・ご寄付、冠名基金、認証等について  
国際ロータリー日本事務局 財団室宛  
Email:[RJPNTRF@rotary.org](mailto:RJPNTRF@rotary.org) TEL:03-5439-5805



## ポリオプラス

### 【ウイルスハンター】

パキスタン、パンジャブ州の世界保健機関(WHO)サーベイランスオフィスに勤務するウジャラ・ネイヤーさんは、ポリオのない世界というビジョンを抱いています。眠っているときにそのビジョンの実現を夢見ることもあるそうです。

彼女はふだん、保健員チームを率いてパンジャブ州を四方八方に動き回っています。ポリオウイルスによる発症の可能性が報告された現場に赴き、下水調査などを行って徹底的に調べるためです。パキスタンでは野生型ポリオウイルスによる発症が続いており、現在、そのような国はパキスタンを含め世界に2カ国あります。 [続きはこちら](#)

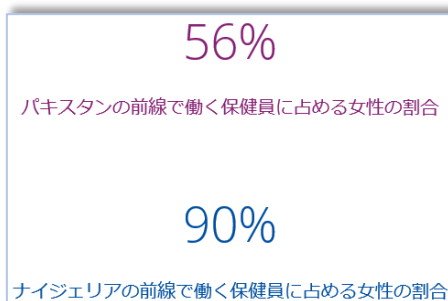

### 【ブラジル全国でポリオとはしかの予防接種を支援】

昨年、ブラジル衛生当局は、ポリオ予防接種率の急激な低下を報告しました。これは、ポリオの大流行の危険をもたらしかねません。これを食い止めようとする動きを起こしたのが、ブラジルのロータリークラブです。2カ月間におよぶ大規模な予防接種キャンペーンにより、ブラジルの1100万人以上の子どもが予防接種を受け、接種率の急激な低下に歯止めがかかりました。 [続きはこちら](#)

### 【野生株によるポリオ症例数】

掲載サイト: [GPEIウェブサイト\(英語\)](#)

		2019年 1月1日～ 2月20日	2018	2017	2016
常在国	パキスタン	4	12	8	20
	アフガニスタン	2	21	14	13
	ナイジェリア	0	0	0	4
常在国 以外	赤道ギニア	0	0	0	0
	イラク	0	0	0	0
	カメルーン	0	0	0	0
	シリア	0	0	0	0
	エチオピア	0	0	0	0
	ソマリア	0	0	0	0
	ケニア	0	0	0	0
世界合計		6	33	22	37

### 【UNICEF ポリオ根絶活動 最後の一步】

UNICEF(国連児童基金)のウェブサイトにてポリオ撲滅に向けた活動についての記事が公開されました。ポリオ撲滅コーディネーター松本祐二様からのコメントも掲載されています。

記事は[こちら「ポリオ根絶活動 最後の一步」\(UNICEF\(国連児童基金\)\)](#)

### <補助金>

[ロータリーの補助金](#)  
[地区補助金とグローバル補助金授与と受諾の条件](#)  
[補助金による旅行](#)  
[グローバル補助金ガイド](#)  
[地域社会調査の結果フォーム](#)  
[地域調査の方法](#)  
[協力団体の覚書\(MOU\)](#)  
[補助金レポートの利用方法](#)

### <重点分野>

[重点分野の基本方針](#)

[重点分野別ガイド](#)

- [基本的教育と識字率向上](#)
- [疾病予防と治療](#)
- [経済と地域社会の発展](#)
- [母子の健康](#)
- [平和と紛争予防・紛争解決](#)
- [水と衛生](#)

[経済と地域社会の発展プロジェクト戦略](#)  
[基本的教育と識字率向上プロジェクト戦略](#)  
[モニタリングと評価の計画について](#)

### <プロジェクトのヒント>

[アイデア応援サイト](#)  
[プロジェクトの流れ\(ライフサイクル\)](#)  
[プロジェクトの閲覧](#)  
[ロータリーショーケース](#)  
[補助金担当者一覧](#)  
[重点分野担当マネージャーの連絡先](#)  
[補助金レポートの利用方法](#)

### <オンライン申請>

[補助金センター](#)  
[補助金センターのご利用ガイド](#)  
[グローバル補助金申請のテンプレート](#)  
[グローバル補助金報告書のテンプレート](#)  
[グローバル補助金 計算表](#)

### <奨学金>

[奨学金の提供](#)  
[ロータリー平和フェローシップ](#)  
[ロータリーの学友](#)  
[グローバル補助金奨学生のテンプレート](#)

### <資格認定>

[地区の覚書\(MOU\)](#)  
[クラブの覚書\(MOU\)](#)  
[クラブの覚書\(MOU\)の実施に関する指針](#)  
[クラブの覚書\(MOU\)ワークシート](#)  
[クラブの参加資格認定 よくある質問](#)

## グローバル補助金

### 【奨学金：報告書のヒント PART 2】

グローバル補助金では、中間報告または最終報告の提出が必要です。先月号に続き、今月号は報告書のスケジュールについてのヒントを本部職員よりご紹介いたします。ぜひご参考ください。



- ☑ **中間報告:** 補助金の最初の支給を受けてから12か月以内、その後は前回報告書の受理日から12か月が期限。
- ☑ **最終報告:** 奨学金あるいはプロジェクト完了後2か月以内に提出。

どの報告書にもかならず銀行通帳のコピーを、ロータリアンが添付してください。

提出期限前であれば、いつでも報告書を作成・提出できます。報告書は、承認(受理)までに2か月ほどかかることが多く、受理されると次の報告書の作成を開始することができます。

＜例1：アメリカに1年間留学する奨学生(2019年9月～2020年6月)＞ ★予算項目は、往復航空券、学費。

時期	報告書の種類	出来事	次回の報告書締め切り
2019年8月	-	申請書の承認、補助金支給。	支給から12か月後：2020年8月
9月	-	渡航のための航空券、大学へ学費の支払い	-
10月	中間報告	9月に補助金の予算の半分以上を使ったので、中間報告を作成・提出。	受理から12か月後：2020年10月 (10月中に受理された場合。)
2020年6月	-	留学終了。帰国の航空券に残額を利用。	-
7月	最終報告	帰国後、最終報告を作成・提出。	締め切りである10月前に提出できる。

＜例2：大学の医療機関に、研究のため2年間留学する奨学生(2019年9月～2021年8月)＞

★予算項目は、家賃を含む毎月の生活費。

時期	報告書の種類	出来事	次回の報告書締め切り
2019年8月	-	申請書の承認、補助金支給。	支給から12か月後：2020年8月
12月	中間報告	留学開始から数か月経過後に、中間報告書を作成・提出。	受理から12か月後：2020年12月 (12月中に受理された場合。)
2020年11月	中間報告	予算全体の約75%を使い切った時期に、二度目の報告書を作成・提出する。	受理から12か月後：2021年11月 (11月中に受理された場合。)
2021年8月	-	留学終了。	-

＜以下のうち、どちらかのタイミングで最終報告を提出できます。＞

7月	最終報告 (帰国前に提出)	帰国前でも、補助金をすべて使い切った場合は最終報告を提出できます。その場合、無事帰国したことをロータリー財団へ、後日お知らせください。追加の報告事項があれば併せてお知らせください。
10月	最終報告 (帰国後に提出)	最終報告はプロジェクトの完了から2か月以内に提出しなければいけないため、留学が終了した8月の2か月後＝10月中に提出となります。

上記の例では、締め切りにより余裕をもって準備することができます。また、実施期間の早い時期に一度報告書を提出することで、奨学生・ロータリアン共に手続きに慣れ、疑問点があれば早期解決することができます。

クラブや地区は奨学生とあらかじめ報告のスケジュールについて、留学前のオリエンテーション等で話し合い、決めておくのはいかがでしょうか。わからないことがあれば、下記担当者までメールにてお知らせください。

＜ロータリー財団補助金担当部＞



第1ゾーン セシリア・ウォルター  
[Cecelia.Walter@rotary.org](mailto:Cecelia.Walter@rotary.org)



第2～3ゾーン  
スティーヴン・サンドストロム  
[Steven.Sundstrom@rotary.org](mailto:Steven.Sundstrom@rotary.org)

【プロジェクト紹介】

相模原橋本ロータリークラブの、グローバル補助金を利用した安全な出産でホンジュラスの母子を守るプロジェクトが、ロータリーボイスに掲載されました。このプロジェクトでは医師への研修だけではなく、地元のボランティアにも参加してもらい、妊産婦への啓発活動に力を入れて持続可能性を高めています。

【委員長リストの配信】

2月21日、2018-19年度の地区財団委員長(DRFC)、地区補助金委員長、地区VTT委員長、地区奨学金委員長のリストが各委員長宛に配信されました。ガバナーとDRFCはどのリストの配信時にもCCに入っています。グローバル補助金のプロジェクトパートナーや奨学生受け入れの依頼などにご利用できます。

このリストは委員長同士の連絡を手助けするためのリソースであり、ロータリーの公式業務のみに使用されるべきです。

2018-19年度委員長の名簿を、国際ロータリーの許可なくウェブサイトや共有ドライブなどで配布、発行、再版、保存、共有したり、販売したりすることはできません。この個人データにアクセスすることにより、それらの情報を外部に漏らさず、安全に保管し、ロータリーのプライバシーの方針および個人データの使用に関する方針に沿って扱うことに同意したものとみなされます。また、このリストを受け取った皆さまは、委員長の任期が終了し次第、リストを破棄するようお願いいたします。

<視聴覚資料>

- [ウェビナー\(オンライン研修\)](#)
- [「クラブのためのよくわかる寄付と認証」\(ウェビナーの録画版\)](#)
- [My ROTARY 写真&動画](#)
- [Rotary Video\(日本語\)](#)
- [ロータリーの動画\(vimeo\)](#)
- [重点分野の動画\(YouTube\)](#)

今後の予定

4月8日 9日	会員基盤向上セミナー
6月1日 ~5日	2019年ロータリー国際大会(ハンブルグ)
11月16日	財団地域セミナー(神戸)
11月17日	メジャードナー午餐会(神戸)
11月18~ 19日	第48回ロータリー研究会(神戸)

大口寄付(一括10,000ドル以上のご寄付)

大きなご支援を  
誠にありがとうございました。

2019年1月25日~2月22日 確認分 (敬称略、寄付日順)					
地区	クラブ	寄付者	地区	クラブ	寄付者
2740	長崎北東	岩永 信昭	2680	宝塚武庫川	大室 備
2680	宝塚中	那須 範満	2760	名古屋中	國友 昌大
計 4 名					

オンライン寄付や諸手続きを要する大きなご寄付の場合、掲載に時間がかかる場合がございます。

国際ロータリー日本事務局財団室  
清水優季  
[Yuki.Shimizu@rotary.org](mailto:Yuki.Shimizu@rotary.org)  
山本律子  
[Ritsuko.Yamamoto@rotary.org](mailto:Ritsuko.Yamamoto@rotary.org)  
近藤かおり  
[Kaori.Kondo@rotary.org](mailto:Kaori.Kondo@rotary.org)  
牧野美希  
[Miki.Makino@rotary.org](mailto:Miki.Makino@rotary.org)  
望月彩乃  
[Ayano.Mochizuki@rotary.org](mailto:Ayano.Mochizuki@rotary.org)

〒108-0073  
東京都港区三田 1-4-28  
三田国際ビル 24 階  
Tel:03-5439-5805  
Fax:03-5439-0405

【ハンブルグ国際大会での寄付者行事 (招待者のみ)】

寄付者行事へは [My ROTARY](#) からご登録ください(My ROTARY へのログイン必須)。対象の方には招待メールが配信されています。2019年4月15日までの先着順のため、定員となり次第受付を終了する場合があります。国際大会への登録については、[こちら](#)

- ◆ 6月3日: ロータリー財団「レガシー」フォーラム
- ◆ 6月4日 19時~: ミュージアムでの思い出の夕べ
- ◆ 6月4日 19時~: Schuppen 52 での素晴らしい夕べ



## 地区財団活動資金(DDF)

(単位:米ドル)

## 【2018-19年度 地区財団活動資金(DDF)利用状況】

2019年2月25日現在

	A	B	C	D	E	F
地区	2018-19年度 利用可能な DDF	寄贈合計	補助金プロジェ クトへの配分	DDF残額	申請中の補助 金プロジェクト への配分	DDF配分 可能額
2500	253,958.57	30,000.00	78,410.00	145,548.57	14,000.00	131,548.57
2510	380,246.23	41,855.00	101,771.00	236,620.23		236,620.23
2520	381,399.88		70,167.00	311,232.88	26,717.00	284,515.88
2530	327,239.14	85,000.00	72,434.53	169,804.61		169,804.61
2540	181,819.60		24,601.00	157,218.60		157,218.60
2550	253,412.66		68,512.64	184,900.02		184,900.02
2560	209,587.93		69,440.52	140,147.41		140,147.41
2570	382,171.51	33,100.00	36,300.00	312,771.51	20,900.00	291,871.51
2580	406,516.82		165,332.00	241,184.82		241,184.82
2590	358,871.04	55,000.00	141,100.00	162,771.04		162,771.04
2600	255,173.57		163,387.00	91,786.57		91,786.57
2610	382,131.20	20,000.00	57,828.63	304,302.57		304,302.57
2620	317,742.10		210,024.00	107,718.10		107,718.10
2630	748,160.36	100,000.00	192,337.00	455,823.36		455,823.36
2640	456,767.66	30,000.00	122,210.00	304,557.66		304,557.66
2650	1,116,343.40		326,672.00	789,671.40	35,250.00	754,421.40
2660	446,329.31	70,000.00	251,862.00	124,467.31	16,500.00	107,967.31
2670	442,728.84	60,000.00	101,884.64	280,844.20		280,844.20
2680	424,410.12		150,627.00	273,783.12	20,000.00	253,783.12
2690	541,400.64		157,049.48	384,351.16		384,351.16
2700	360,096.60		104,748.22	255,348.38	5,000.00	250,348.38
2710	855,825.03		87,000.00	768,825.03		768,825.03
2720	484,733.05		79,812.00	404,921.05		404,921.05
2730	559,521.02	140,000.00	66,366.00	353,155.02		353,155.02
2740	445,441.94		55,406.00	390,035.94	32,345.00	357,690.94
2750	977,392.15	180,000.00	276,995.00	520,397.15	72,775.00	447,622.15
2760	860,339.37	60,000.00	326,522.00	473,817.37	65,000.00	408,817.37
2770	501,927.38		206,792.00	295,135.38	15,000.00	280,135.38
2780	237,503.15		154,670.00	82,833.15	10,000.00	72,833.15
2790	293,574.61		72,039.22	221,535.39	15,000.00	206,535.39
2800	177,274.21		37,803.00	139,471.21		139,471.21
2820	243,123.03	35,000.00	112,882.00	95,241.03		95,241.03
2830	180,415.25		45,349.00	135,066.25		135,066.25
2840	391,165.48		123,975.57	267,189.91	59,153.00	208,036.91
合計	14,834,742.85	939,955.00	4,312,310.45	9,582,477.40	407,640.00	9,174,837.40

手続きの状況によって、レポートへの反映に時間がかかる場合がございます。

A-B-C=D D-E=F

\*A=3年前の年次基金シェアの50%+恒久基金シェアの利用可能な収益の50%+前年度からの繰越

\*E=申請中の補助金に配分済みのDDFとなります。承認されると、引き落とされ確定となります。



## ロータリー財団 2018-19年度 1月末 地区別寄付報告 (単位:米ドル)

地区	会員数	年次基金 地区目標	一人当り 年次基金	年次基金	ポリオプラス	その他の基金	恒久基金	合計寄付額
2500	2,276	55,734.00	63.94	145,537.73	18,628.31	5,250.00	4,000.00	173,416.04
2510	2,529	448,050.00	105.30	266,296.83	22,689.89	0.00	10,000.00	298,986.72
2520	2,204	30,205.00	59.99	132,211.78	16,839.79	3,150.00	3,000.00	155,201.57
2530	2,325	111,912.44	53.75	124,969.01	19,147.20	0.00	16,410.72	160,526.93
2540	1,114	46,837.00	48.93	54,508.96	2,681.99	0.00	2,009.09	59,200.04
2550	1,741	23,801.87	100.73	175,369.54	92,150.32	4,200.00	139,000.01	410,719.87
2560	2,084	137,657.24	115.25	240,185.20	42,658.71	2,100.00	124,151.78	409,095.69
2570	1,600	106,035.00	98.40	157,433.07	42,606.34	5,500.00	35,633.29	241,172.70
2580	3,021	379,125.44	124.03	374,690.09	60,776.05	8,300.25	84,540.26	528,306.65
2590	2,023	229,595.54	114.28	231,187.48	60,737.29	0.00	48,968.57	340,893.34
2600	1,919	233,320.00	88.82	170,451.97	33,834.76	105.00	12,501.25	216,892.98
2610	2,629	220,645.00	74.55	195,991.07	26,810.18	0.00	7,000.00	229,801.25
2620	2,981	216,187.46	84.18	250,930.23	59,911.74	37,878.75	143,483.22	492,203.94
2630	3,134	408,546.00	96.98	303,940.96	34,657.69	13,039.15	44,000.00	395,637.80
2640	1,789	111,805.00	89.59	160,282.52	11,175.98	0.00	6,738.73	178,197.23
2650	4,570	145,230.00	127.18	581,209.40	88,360.43	12,449.85	111,108.78	793,128.46
2660	3,574	346,466.25	143.78	513,868.77	142,106.75	28,770.00	30,700.00	715,445.52
2670	3,042	57,211.00	74.74	227,348.68	37,340.07	1,432.21	14,339.29	280,460.25
2680	2,762	198,232.85	94.08	259,846.14	25,476.64	21,330.80	90,880.51	397,534.09
2690	3,010	228,830.00	97.26	292,746.63	72,460.89	2,000.27	11,000.00	378,207.79
2700	3,170	152,440.47	60.63	192,189.57	25,305.37	0.00	1,000.00	218,494.94
2710	3,265	254,005.00	108.29	353,560.82	69,076.52	9,450.00	80,050.00	512,137.34
2720	2,452	42,429.62	64.20	157,415.14	33,934.40	2,100.00	18,421.07	211,870.61
2730	2,365	119,076.91	44.37	104,946.83	16,267.02	0.00	9,318.22	130,532.07
2740	2,237	143,143.00	48.77	109,090.04	10,568.09	0.00	15,350.00	135,008.13
2750	4,721	524,537.75	123.77	584,327.86	158,713.62	12,689.29	83,669.68	839,400.45
2760	4,834	518,452.12	129.06	623,855.89	138,764.88	4,200.00	47,455.52	814,276.29
2770	2,552	251,900.00	155.45	396,714.96	120,771.68	10,500.00	41,200.00	569,186.64
2780	2,398	182,780.00	115.11	276,026.48	57,868.11	2,774.10	18,395.44	355,064.13
2790	2,795	215,925.91	102.50	286,478.29	47,892.30	2,100.00	65,289.30	401,759.89
2800	1,591	31,120.00	77.56	123,394.54	1,196.43	0.00	5,178.57	129,769.54
2820	1,944	224,500.20	125.54	244,041.82	39,150.98	1,050.00	38,992.86	323,235.66
2830	1,190	97,242.00	71.99	85,667.61	14,410.17	0.00	2,646.65	102,724.43
2840	2,112	174,599.98	96.71	204,254.62	38,338.27	0.00	4,664.00	247,256.89
日本	87,953	6,667,580.05	97.79	8,600,970.53	1,683,308.86	190,369.67	1,371,096.81	11,845,745.87
世界	1,195,107	81,381,722.25	55.18	65,948,448.43	16,631,160.44	10,465,886.92	16,146,915.51	109,192,411.30
日本の割合	7.36%	8.19%	-	13.04%	10.12%	1.82%	8.49%	10.85%