学校教育目標　「進んで学び，心豊かで，たくましく生きる子どもの育成」

能代市立向能代小学校　校報　　明治９年開校　創立１４２周年　　令和元年８月２７日号

# かがやき

～かまって聞いて　ほめて見取って　励ましを～

～世帯配付～

## 西側校舎の廊下・教室・照明等がリニューアルされ，2学期がスタート！
## さらに，緑が丘公園前の通学路の路側帯（白線）を塗り替えました。

**～二学期の工事：西側トイレ・西側外壁改修工事（１０月末まで）**
**東側トイレ（１１月～冬休み中），照明のＬＥＤ化**

夏休み中は，統合に向けて「西側校舎の廊下・教室等の改修工事」で，来校された皆様にはご不便をおかけしました。一部教室や廊下の照明はＬＤ化され，校内が明るくなりました。この後順次整備されます。また，「緑が丘公園前の通学路の路側帯」が消えている状況にあったため，塗り替えてもらいました。

２学期以降も，新たな箇所の改修工事が行われます。それに伴って西側昇降口も１０月末まで使用できません。その間は，全児童・職員・保護者は東側昇降口を利用することになります。

安全面には配慮をしていきますので，ご理解の程よろしくお願いいたします。

## 夏休みの思い出と，2学期の目標

※一部省略・加筆

【２年松組　相澤　奏汰さん】

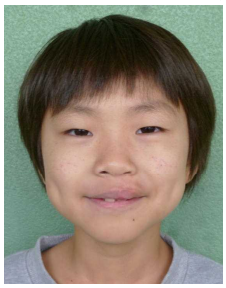

一番の思い出は，「ねぶた祭」を見たことです。ねぶたは，竜や鬼みたいな顔の人形でした。中には明かりがついて光っていました。見学していた時，「ねぶた」の人形が急に来たのでびっくりしたけれど，かっこいいいなあと思いました。

二学期にがんばることは，算数です。計算の答えをすぐひらめくようになりたいです。かけ算も勉強するので，九九をしっかり覚えてすらすら言えるようになりたいです。また，きれいに直した教室で勉強するのも楽しみです。クラスのみんなとなかよくげんきにがんばります。

【４年松組　田中　伶美さん】

思い出の一つは，ソフトボール全国大会です。初戦は北海道のチームに勝ち，２回戦は東京のチームに３対４で負けてしまいました。私は２試合とも途中からライトを守りました。二つ目は，山形のリナワールドに行ったことです。ウォータースライダーをすべったり，ゴーカートに乗ったりしてたくさん遊びました。

２学期の学習では，すべての漢字テストで百点をとることが目標です。また夏休み明け全校テストのほかに２回の漢字テストがあるので，自学で練習を心がけて，毎回百点をとりたいです。生活では，一学期のあいさつや返事の声が低かったので，笑顔ではきはきとあいさつや返事をしたいです。また，ソフトボールは８月から新チームになり，一つでも多く勝てるように目標をもって練習に取り組みたいです。

【６年竹組　櫻庭　未唯さん】

がんばったのは，バンド部の練習です。暑い中，毎日汗を流して打楽器の練習をしました。家でも木琴のパートをピアノで演奏したり動画を見たりして正しいリズムが覚えられるようにしました。二つ目は自由研究です。能代の花火を見た時，光った後に大きな音が聞こえたので，その理由を調べました。市立図書館から本を借りて自分の疑問が解けていくのが，とてもおもしろかったです。

二学期は，修学旅行で思い出を作りたいです。みんなで目的を達成できるような計画を立て，班で協力して作ったパンフレットを函館で配布するのも楽しみです。また，一学期の反省を生かして６年生としての意識を高めたいです。授業では積極的に反応し，発表力をつけることです。委員会やなかよし班のリーダーとして，下級生の見本になれるようにがんばりたいです。

# 双つ山っ子の活躍　（※８月２３日現在）

○郡市席書大会

【硬筆の部】

優秀賞　１年：菅原　　凜，三浦　　颯，大久保向万梨，金谷　唯花，小林　芽生，清水　　結
田中　望暖，納谷莉依菜，吉田　紗彩，大髙　光右，工藤琉生空
２年：古川　結翔，鈴木　結菜，田村　美祐，永井　李実，鎌田　紗和，菅野　紗希
髙橋　凜夏，藤澤　心和

【半紙の部】

金賞　４年：武田　紗良（全県大会出場）
５年：鈴木　愛結，丹　彩羽
６年：江戸　陽菜，伊東　圭悟，加藤　颯太

銀賞　２年：鎌田　紗和，髙橋　梨夏
３年：中山　結奈，菊地夏々羽，小林　紗和，福士　美月
６年：落合　悠誠，鈴木ひなた

銅賞　２年：石黒　怜央，鈴木　結菜
３年：後藤友希奈，佐々木乃愛，中村　珠愛，三浦　美里
小栗　柚月，佐藤　夏姫，柴田　柚希，七尾　澪璃
４年：田中　美結，永井　心結
５年：落合ひかり
６年：佐藤　愛夏

【条幅の部】

銀賞　４年：武田　紗良　　銅賞　６年：伊東　圭悟

○第 31 回全県席書大会

【半紙の部】

銅賞　４年：武田　紗良

○第 17 回県ジュニアピアノコンクール予選

【初級Ａ部門】

金賞　３年：成田　彩萌　　４年：根岸　柚奈

---

○第 17 回ＪＡ共済学童野球大会ＪＡあきた白神予選大会　(7/20~21)

優勝　向能代ファイターズ→※全県大会出場
準決勝　対　二ツ井小　**7**－５　勝利
決　勝　対　浅内小　**１０**－９　勝利

○第 8 回能代市ミニバスケットボール交流大会　(7/27~28)

向能代ストーンズ
予選リーグ２位グループ
１回戦　　対二ツ井　４８－**２８**　敗退
３位決定戦　対淳城南　**５２**－４３　勝利→３位

○第 33 回全日本小学生ソフトボール大会　(7/28~30)

能代ゴールデンスターズ
２回戦　**１０**－０　札苗ライナーズ（北海道）勝利
３回戦　　**3**－４　足立レインボーガール（東京）　敗退

○第 3 回県北少年県道鹿角大会(8/11)

個人[基本の部]　２位　２年：渡辺　紗由

○読売全県さわやか野球大会・全県大会（8/11）

向能代ファイターズ
２回戦（１回戦シード）　対　西　木　６－**1**　敗退

○第 44 回市民水泳大会（8/18）

【小学校女子３・４年】　５０ｍ自由形　１位　４年：畠山　珠理
５０ｍ平泳ぎ　１位　４年：畠山　珠理

## 校舎内のリニューアル

（東側校舎は来年度予定です）

教室等の床はピカピカに変身

職員室の床は，カーペットに

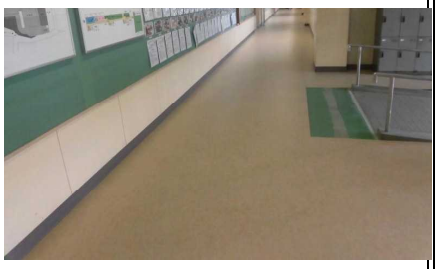

廊下の色が緑から薄茶に

照明がＬＥＤに（順次交換）

## 通学路関係の改善

塗り替えられた白線